川口市センサーライト取り付け

いつもお世話になっております。e-kit木村です。

先日、川口市でセンサーライトの取り付けを行いました。

センサーライトはセンサーがついていて、反応すると点灯するライトです

裏口などにつけて、防犯対策に使うこともあります

今回は駐輪場に付けました!

お困りのことあればいつでもご連絡ください。

川口市スイッチ交換

こんにちは、e-kit木村です。

本日、照明スイッチの交換してきました!

経年劣化よりスイッチがへたってしまってました、、

皆さんも電気のことでお困りでしたら気軽にご連絡ください!!

ダウンライト交換

お世話になります、e-kit木村です。

先日、ダウンライトの交換に行ってきました!

照明器具の不良で点いたり消えたりしていたそうです、、

交換して改善されたので良かったです!

気になることがあればご連絡ください。

王子□電球交換

こんばんは！e-kit木村です。

先日、電気が付かないと連絡があり見に行ったところ

電球の中に水が溜まっていて、点かない状態でした。

多分電球の不良だと思われます、、、

電球取り寄せて、交換したら無事点きました！！

お困りのことあればいつでもご連絡ください。

川口市□LED照明取り付け

こんばんは！e-kit　木村です。

本日は、川口市にある某店舗さんで蛍光灯からLED照明への

入れ替え工事を行いました。

皆さん知ってますか？蛍光灯の寿命が約1万3千時間程度と言われていますが、LED電球は約4万時間と言われています。

価格では、少し高めですが消費電力が少ないなど長い目で見れば、かなりの節約になります。

もしご自宅の照明をLED照明にしたい！など検討されているようでしたら

是非ご相談ください。

草加市ペンダントライト取り付け

こんばんは、e-kit　木村です。

本日はペンダントライトの取り付けに行ってきました。

ペンダントライトはシーリングライトに比べて

光の広がる範囲は狭くなりますが

インテリアのアクセントになったりするのが魅力ですね!

並べてつけたりしてもいいかもしれないですね!

気になる方はお気軽にご連絡ください。

草加市シーリングライト取り付け

こんばんは、e-kit　木村です。

本日草加市のお客様のところへ

シーリングライトの取り付けに行ってきました。

リモコン付きで明るさ調整ができるタイプで

とても使いやすいと思います。

気になる方はお気軽にご連絡ください。

草加市照明取り付け

こんばんは、e-kit　木村です。

本日は草加市に照明取り付けの依頼があり行ってきました!

お客様がご高齢の方で買ってきたが取り付けられず

お困りで、お力になれて良かったです。

小さいことでも構いませんので

お困りのことあればご連絡ください。

川口市照明取り付け

こんばんは、e-kit 木村です。

昨日、照明交換の現場に行ってきました。

取り付けた照明がお客様のほうで用意された海外製のシャンデリアで

既存の照明のチェーンを流用し、少し加工したりと

苦戦しましたが無事取り付けられました。

ありがとうございました。またよろしくお願いいたします。

流山市センサーライト取り付け

e-kit 稲葉です

本日は流山市のマンションにお伺いしてセンサーライトの取付けを行いました。

少し高いところで作業だったので風が強くて作業しにくかったですが、無事に終われてよかったです。

工事の相談や、お見積もりなどなにかありましたらお気軽にお問い合わせください!

川口市照明設置

e-kit 稲葉です

本日は川口市のマンションへ照明工事にお伺いしました!

駐輪場に設置したのですが、動作確認をするととても明るく、夜でも暗くて手元が見えないことはなくなると思いました!

工事の相談や、お見積もり等々何かありましたらお気軽にご相談ください!

柏市センサーライト取り付け

e-kit 稲葉です

本日はセンサーライトの取り付け工事を行いました!

裏口や車庫、玄関脇などに設置をすると、夜の暗い足元などを照らすほか、防犯対策としても非常に有効です!

取り付け位置や料金等々

気になる方は是非ご連絡下さい!

足立区照明取り付け

こんばんは。e-kit 木村です。

本日、足立区の新築マンションで照明器具

取り付け工事を行いました。

取り付け数が多く大変でしたが、

いい経験になったと思います。

気になる方は、ご連絡ください。

川口市照明交換

こんばんは。e-kit　木村です。

本日、川口市の方で照明交換を行いました。

ご年配のお客様で、交換が自分では出来ないとの事で

お手伝いさせていただきました。

お困りの事があれば、是非e-kitへご連絡ください。

埼玉県川口市□駐車場LED照明取付工事

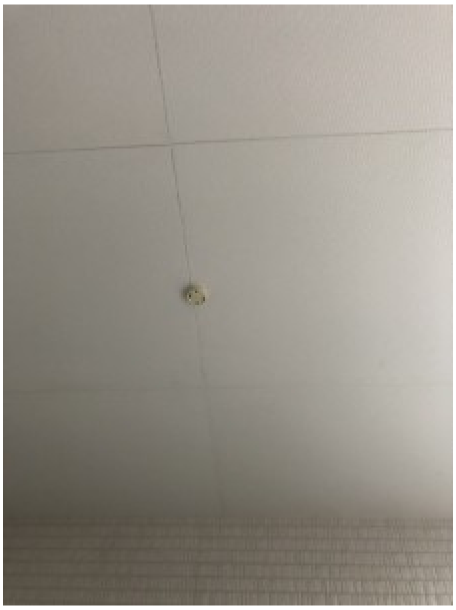

[illegible]
[illegible]

[illegible]LED[illegible]

[illegible]

e-kit[illegible]

[illegible]

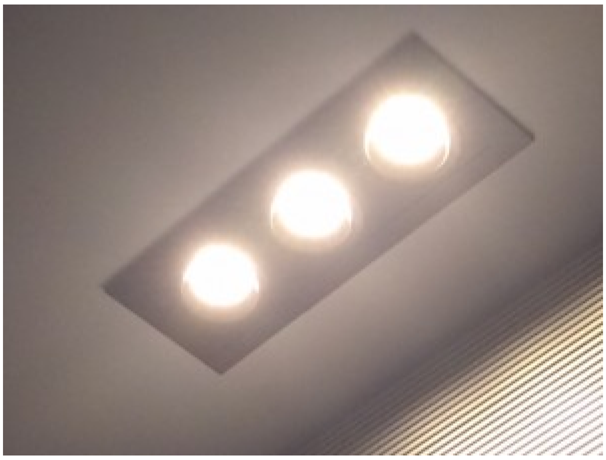

[illegible]e-kit[illegible]

[illegible]

照明などでお困りの方がいらっしゃいましたらe-kitまでご連絡下さい。

川口市照明取り付け

本日、川口市のマンションで照明取付けを

行いました。

仕上がりも良くできたので、よかったです。

気になる方は是非e-kitへ連絡ください。

e-kit　木村

八潮市照明取り付け

こんばんわ。e-kit木村です。

本日八潮市の方で照明の取付けを

行いました。

簡単な作業でしたが、ご年配のお客様で、自分じゃ交換できないとの事で、とても喜んでいただけました。

どんな事でも構いませんので、

何かあれば是非e-kitへ。

川口市コンセント取り付け

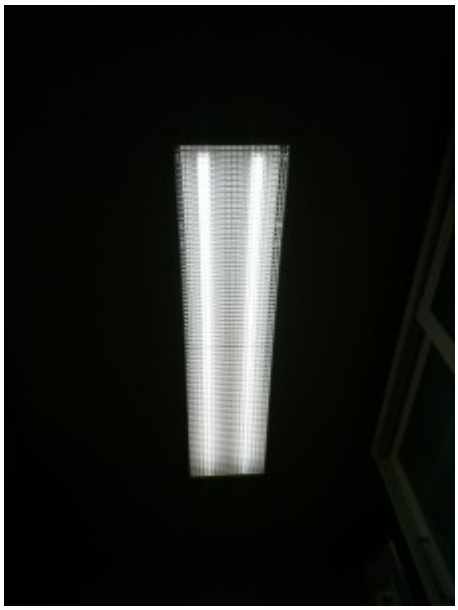

本日、川口市のお客様のご自宅に

コンセント増設の工事に行ってきました。

電気の事でお困りの方は

是非e-kitへご連絡ください。

草加市照明取り付け

本日、草加市で照明取り付けを行いました。

ご自宅の照明取り付け、コンセント交換

お困りの事があれば、是非e-kitへ。