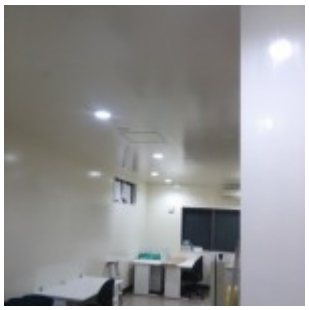

埼玉県川口市オフィス電気工事

埼玉県川口市のオフィスにて

電気工事を行ってきました。

この画像は蛍光灯を撤去した後ですが

元々点いていたダウンライトだけでは

照度が低く蛍光灯の増設を行いました。

今回店舗移設に伴い撤去する事となりました。

このように照明の増設や撤去または移設など

電気の事でお悩みでしたら

まずはe-kitまでご連絡ください♪

親切・丁寧に対応させていただきます（＾０＾）／

by TNGC