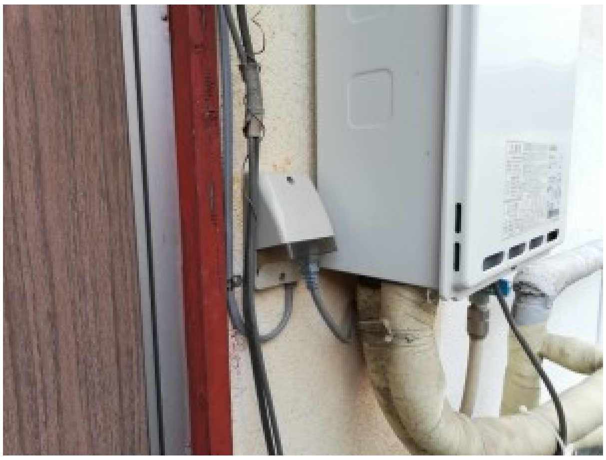

埼玉県川口市　防雨コンセント増設工事

埼玉県川口市の一戸建てのお宅にて、防雨コンセントの増設工事を行いました。

給湯器用のコンセントとして、延長コードを宅内から引っ張ってきて、屋外でコンセントプラグを差しビニールテープでグルグル巻きにしてあり、非常に危険な状態になっていました。

屋外のコンセントなので、防雨コンセントを設置し、安全に使用できるようにいたしました。

コンセント増設工事以外にも、電気のことでしたらなんでもご相談下さい。

e-kit石井