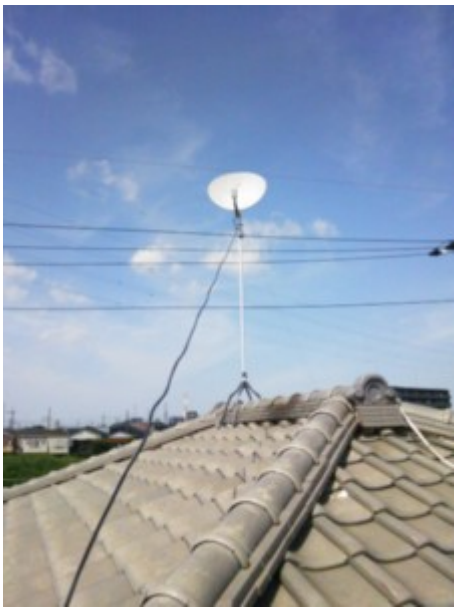

埼玉県川口市ＢＳアンテナ移設工事

埼玉県川口市でＢＳアンテナを移設してきました。

ベランダに設置していましたが、目の前に3階建ての住宅が建ってしまい、映らなくなったそうです。

屋根上に移設しましたが、かなり高く上げないと厳しい状態でした。