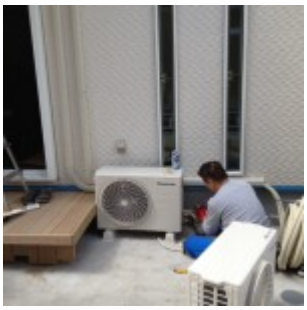

埼玉県川口市エアコン工事

埼玉県川口市でエアコン取付工事です。

新築でしたので、スリムダクトを提案しました。

やっぱり、施工後がきれいです。

テープ巻きですと、日の当たる所は劣化が早いです。

正直、値は張りますがスリムダクトがお勧めです。